# ASB Dresden & Kamenz gGmbH

Leutewitzer Ring 84
01169 Dresden

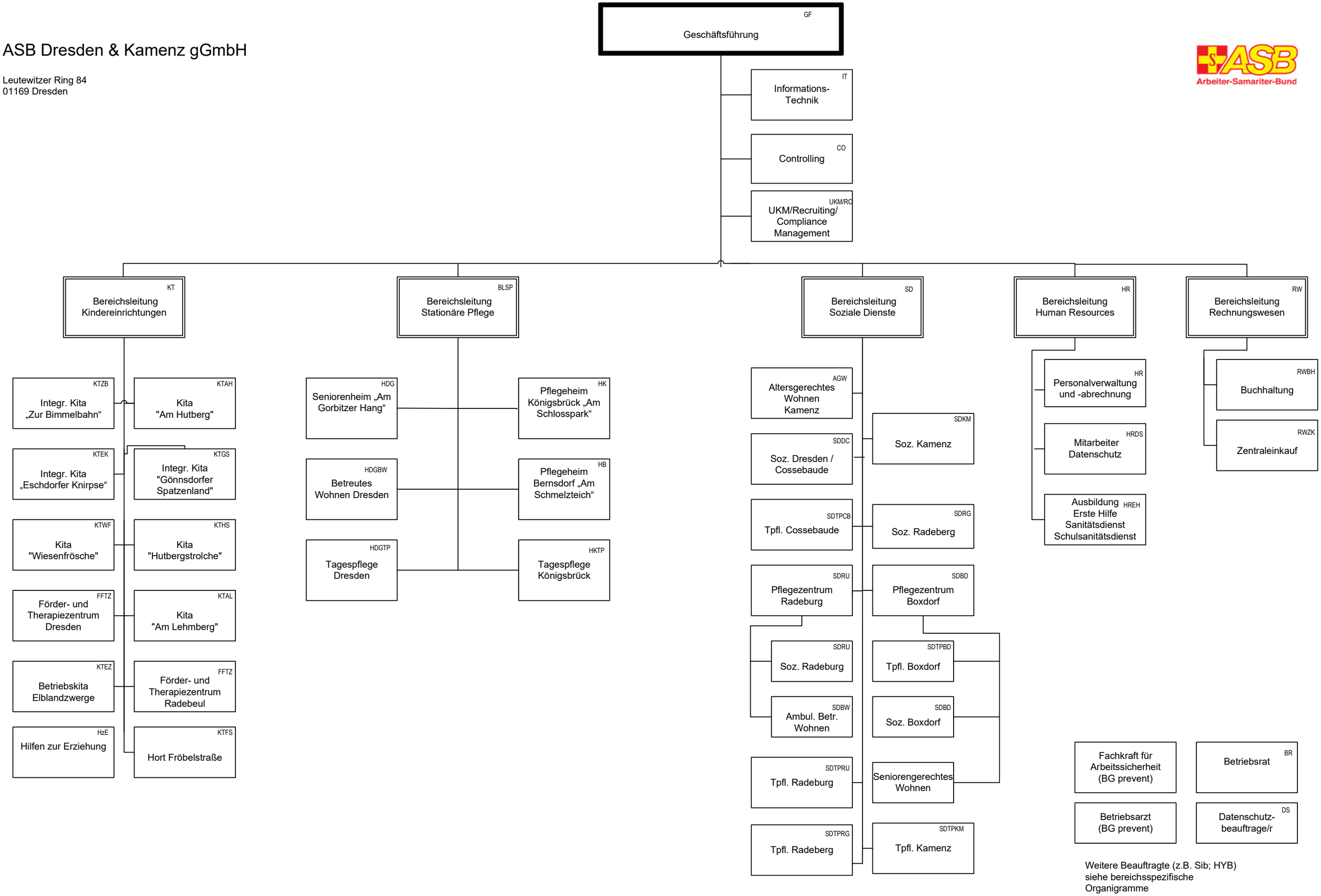


Weitere Beauftragte (z.B. Sib; HYB)
siehe bereichsspezifische
Organigramme